KREATIVNÍ NOVINY®

„Tvoření je radost a rozdávat radost nás baví“

Číslo: **6 Červen** Měsíčník nejen pro tvořivé duše … Cena: zdarma

Kam na výlet …

ŠUMAVA

V ateliéru paní J.Wudy se seznámíte s historií sklářské výroby korálků vyráběných na Šumavě již ve středověku, které byly navlékány do růženců. Konají se zde také kurzy, kde se výrobě vinutých perel můžete naučit.
Vyrazte směr: Nezdice na Šumavě, více na www.wudy.cz

JINDŘICHŮV HRADEC

Navštivte Dům gobelínů a proniknete do světa gobelínů. Máte jedinečnou příležitost.
Vyrazte směr: Dobrovského 232/1, Jindřichův Hradec, více na www.dumgobelinu.cz

KRÁLOVSKÉ POŘÍČÍ

Statek Bernard, pouhých 10min od Karlových Varů najdete Centrum tradičních řemesel, nejen, že si prohlédnete, ale i vyzkoušíte tradiční řemesla.
Vyrazte směr: Šachetní 135, Statek Bernard, Královské Poříčí, více na www.statek-bernard.cz

KOKAŠICE

Dejte se směrem do historického areálu do Dvora v Krasíkově u Konstatinových lázní, najdete zde přírodní mýdlárnu. Amálčina mydlárna nabízí nejen nákup přírodních mýdel, ale i jejich výrobu. Určitě stojí za vyzkoušení.
Vyrazte směr: Krasíkov 1, Kokašice, více na www.amalcina-mydlarna.cz

PRAHA

Na pravidelné večery pletení a háčkování zajděte do Galanterie Malovanka na Praze 6. Naučíte se plést či háčkovat nebo se zdokonalíte v tom, co již umíte.
Vyražte směr: Bělohorská, Praha 6 (blízko hotelu Pyramida), více na www.galanteriemalovanka.cz

Praktická žena na červenec – vyšla 12.6.2014.

! **KORÁLKI - vychází 30.6.2014**

! **PRAKTICKÁ ŽENA (dvojčíslo) - vychází 10.7.2014**

Slovo šéfredaktora

…

Veletrh máme za sebou. Děkujeme všem návštěvníkům, vystavovatelům a pomocníkům za skvělé 3 dny plné kreativního tvoření.

Již za pár dní nám začíná léto a tak se určitě budou hodit nápady na letní hraní a tvoření.

Zároveň najdete nezbytné pozvánky na letní akce a to nejen ty tvořivé.

Užijte si první letní dny, první dovolenou či koupání a nezapomeňte odpočívat.

Letní osvěžení si dopřejte s naší limonádou.

Knižní novinky:

Kroužkové šperky – Technika kroužkování, známá především v USA a Kanadě, si svoji oblibu získala i u nás. Autorka v knize lehce a jednoduše představuje postupy na zajímavé kroužkové šperky, které kombinuje s dalšími materiály.
Autorka: Andrea Váchová - vydáno v nakladatelství Grada 28.5.2014. Doporučená cena: 329,- (112 stran).

Neobyčejné tvoření s dětmi - Autorka představuje materiály, které se nyní objevují na trhu, např. křišťálový gel, perlen pen, fazetový lak, modelovací krém, 3D razítka. Celkem je v knize popsáno 25 návodů na výrobky pro školní i předškolní děti.
Autorka: Ellen Kalaidzidu – vydáno v nakladatelství Grada 16.5.2014. Doporučená cena: 199,- (64 stran).

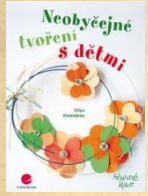

Základy malování akvarelem – Kniha s podtextem „Akvarel pro každého“ představuje jeden důležitý faktor pro malbu akvarelu a to je barva.
Autorka: Jana Petrásková – vydáno v nakladatelství Grada 28.5.2014. Doporučená cena:299,-

Zadáno pro školy …

Školní rok konči – školní rok začíná.

Novinka pro školy, školky a organizace.

Na květnové výstavě Kreativita-Hobby jsme poprvé nabídli školám, školkám a organizacím ukázkovou akci **Strategie nákupu potřeb pro výtvarnou výchovu**. Více o tom jak ušetřit a racionálně nakoupit pomůcky, které vydrží několik let. Srovnávání kvality a seznamováni s novými evropskými trendy ve výrobě, balení barev, pastelek, štětců, které ulehči práci učitele v hodině. Vidět v rámci seminářů jste mohli i novinky. Zájemci si mohli vyzkoušet kvalitu nabízených produktů. Do ruky se Vám dostali informační materiály pro školy na příští školní rok, protože tento školní rok končí, ale další začíná.

WWW.RAFA.CZ provozuje firma RICO.CZ s.r.o. – přední dodavatel výtvarných, školních a kancelářských potřeb.

Pomáháme ukázat Váš talent světu.

Znáte ten pocit, když máte nápad nebo touhu něco vyrobit, ale vůbec nevíte jak na to?

Ten záchvěj závisti ke kamarádce, která je tak šikovná že zvládne i dárky k Vánocům “ukuchtit“ vlastníma rukama? Absolvovala jste kurzy, utratila majlant za pomůcky a stále to není ono?

Pořad potřebujete dotovat Vaši kreativitu cizími nápady a svými penízky? To všechno znamená jenom to, že jste nenašla svoji kreativní techniku, která Vám nabídne svobodu a volný let Vaší fantazii. Tvořit - znamená být svobodným a být sám sebou v okamžiku, když to chcete a když to potřebujete Vy.

A proto vyberte jednoduché techniky, které nepotřebuji hory pomůcek, velkým umělcům stačí arch papíru, tužka, kus hlíny a talent.

A tady nacházíme kámen úrazu, protože víme, že ne každý ten talent má. Podle mého skálopevného přesvědčení toto tvrzení není pravdivé.

Váš kreativní kouč,

Polyakova Larysa
Kreativní manažer RICO.CZ

Nemravka.cz …

Scrapbooková kurzovna

Přijďte si s námi zarelaxovat při Scrapbookingu! Udělejte si čas na scrapbookové sobotní tvoření. Zasvětíme Vás do tajů tohoto krásného "umění".

V příjemném prostředí Atelieru K1 vám ukážeme různé materiály a pomůcky, které se při scrapbookingu dají používat. Vše si vyzkoušíte a vytvoříte si projekty dle svého výběru - scrapbookové stránky, zajímavé visačky, originální přáníčka apod. (můžete si přinést také svá minialba z minulých kurzíků). Připraveno bude spousta ukázek, abyste se měli z čeho inspirovat :-).
Scrapbooková kurzovna bude otevřena od 10 do 15 hodin. Tvořit můžete cca 3,5 hodiny pod dohledem zkušené lektorky, která vám vše vysvětlí a poradí. Kurzovna je vhodná pro začátečníky i pokročilé scrapbookaře/ky.

Termín: 19.7.2014 od 10:00 do 15:00
Místo: Ateliér K1, Moravská 48, Praha 2
Cena kurzu: 520 kč

Info k registraci do kurzu najdete na www. nemravka.cz

FIMOHRANÍ 2014 - ORGANIC!

Fimohraní 2014; Organic! je unikátní akcí v duchu organických tvarů a motivů.

Cílem je představit téma organiky v co nejširším pojetí, proto i přístup vybraných lektorek je odlišný.

Setkáte se: Christine Dumont (Be), Melanie Muir (GB), Melanie West (USA)

Více o této skvělé akci najdete na www.nemravka.cz

A jak to vypadalo u Nemravky.cz na veletrhu?

Ohlédnutí za veletrhem …

Spousta z Vás se s touto firmou setkala poprvé, ale o to více Vás nadchla. Pojem Moosgummi pro návštěvníky přinesl nový rozměr v tvoření.

Co to vlastně Moosgummi je? Jedná se o měkkou pěnovou hmotu, která se velmi dobře tvaruje a je to tedy skvělý materiál pro tvoření s dětmi. Prodává se také jako pěnovka či mechová pryž.

Snadno se dá tvarovat, ohýbat, sešívat, lepit a mnoho dalšího. Zakoupíte ho v mnoha barvách, většinou se jedná o pestré barvy.
Výborně se hodí pro výrobu šperků, mozaiky, výroby zvířátek, postaviček, magnetků, sponky či razítka. Povrch může obsahovat větší prohlubně či dolíčky.

Moosgummi je u nás již velmi známá, přesto spousta z Vás zatím nevyzkoušela nebo neví, co by se dalo z této úžasné hmoty vyrobit. Určitě neváhejte si ji pořídit.

Zakoupit můžete u našeho vystavovatele, kterého jste viděli na veletrhu KREATIVITA-HOBBY jaro 2014 v květnu – MS GOMA.
Více na www.msgoma.cz či na facebooku MS GOMA.

TIP od nás! Vystříhejte si z pěnovky třeba autíčko, vláček atd. a za pomoci oboustranné lepenky nalepte na vanu, koupání se stane pro Vaše děti ještě zábavnější ☺.

A teď se podívejte, jak to u stánku MS GOMA vypadalo a co se vyrobilo.

Vítěz světového ocenění TOTY – Hračka roku 2014. Zábava, kterou si oblíbily děvčata po celém světě. Představujeme Rainbow Loom – svět splétání gumiček.

Tuto zábavu pro dívky přivedl k životu Cheong Choon Ng z Michiganu už v roce 2011, kdy za pomoci dřevěné destičky s připínáčky a kousky gumiček chtěl zaměstnat své dcery. Ty zcela tvoření z gumiček propadly. Rozhodl se, že hračku (tehdy ještě nazvanou Twistz Bandz) zkusí vyrábět. Pro prodej je důležitý i název a až bratr a neteř přišli s názvem Rainbow Loom. První prodej nebyl ovšem úspěšný, velkou chybou byla právě prezentace, lidé nevěděli, jak tvořit, jak stávek používat. A tak začal Choon Ng točit instruktážní videa za pomoci svých dcer a poté již přišel velký zájem a s ním i první velká příležitost pro prodej. Příležitost přišla od výrobce a prodejce řemeslných produktů Michaels, to bylo v červnu 2013. V září 2013 již bylo prodáno 1,2 milionů výrobků.

A jaký je vlastně princip? Základní verze obsahuji tkalcovský stav, háček, gumičky a klipy. Jednoduchým provazováním a proplétáním gumiček na stávku pak vytváříte náramky či prstýnky. Složitost proplétání je také odvozena od toho, zda jste teprve začátečník nebo již velmi pokročilý uživatel. Pro Vaši práci Vám pomohou instruktážní videa. Určen je dívkám od 8 let. Cena základní verze je na českém trhu 489,-. Gumičky různých barev poté dokupujete v balíčkách (cena okolo 135,-).

Velice populární se stala na letních táborech, kde takto vznikají náramky přátelství. K nám do České republiky tento produkt teprve postupně proniká, ale i tak zde má spoustu svých obdivovatelek.

V roce 2013 v New York City byl tento výrobek zakázán ve školách. Dívky o přestávkách vyráběly a často nepostřehly začátek hodiny, při volných chvílích na hřišti děti vyráběly a nejevily zájem o společné hry. Dokonce se bojovalo i o jeho úplný zákaz, nakonec se tak nestalo a tak posedlost zvaná Rainbow loom pokračuje dál po celém světě. Dnes jsou již nové verze různých stávků (C-stávky, S-stávky) či verze cestovní.

Na trhu se setkáte i s jejich padělky, často jste ale na podobné „neoriginální“ výrobky ihned upozorněni. Firma LI-PO a.s. tuto novinku přináší i na náš trh. V malém jste se s nimi mohli setkat na jarním ročníku KREATIVITA-HOBBY. Pokud máte zájem o daný výrobek, nahlédněte na www.rainbowloom-original.cz.

Zdroj:blog.michaels.com (foto), www.rainbowloom.com, www.diapers-n-heels.com

Stánek, který spousta našich návštěvníků miluje a užívá si razítkování ve velkém. Tak takový je Aladine a ani tentokrát nechybělo malování na trička, výroba přáníček, razítkování těch nejmenším a výběr razítek kam se podíváte.

Na facebooku i emailu jsme objevili spoustu krásný zpráv, ve kterých jste nám zasílali Vaše tvoření u stánku Aladine – Twint. K tomuto stánečku si chodíte nejen pro nápady, nová trička, inspiraci na přáníčka, či nová razítka, ale také i pro příjemné popovídání. Některé výrobky, které jste si zde vyrobili, musíme znovu ukázat. Nebojíme se říci, že každý kdo si tričko udělal, byl hotový umělec, pod rukama Vás návštěvníků vznikala neskutečná dílka.

Pokud Vás malování na trička bavila, přijďte nejen na další akci KREATIVITA-HOBBY (třeba na podzim hned do Brna), ale můžete také vyzkoušet ještě nyní červnové kurzy s Aptákem (21.6. a 22.6.) – více na www.aladine.cz.

Pozvánka:

Na veletrhu nechybělo ani korálkování.

AKTUAL

Krásné třpytivé šperky Swarovski jste si mohli vyrobit či zakoupit u stánku firmy **AKTUAL**. Opět jste viděli další novinku. Tentokrát jste obdivovali nejen okem, ale i dotykem korálky **VELVET,** vyrobené ze speciálního technologického plastu s matným efektem. Na nošení jsou příjemné nejen svojí lehkostí, barevností, ale dotykem.
Kombinace třpytivého křišťálu Swarovski a matného korálku Velvet je přímo „luxusní“.

Objednávat můžete na www.aktual-koralky.cz

ROOYA

Korálky a vinuté perle připravila na svém stánku i ROOYA. Setkat jste se mohli i s holkami od Rooya – Dominikou a Šárkou, nechyběla ani stále usměvavá Ziminka. Holky vyráběly šperky, naučily Vás nové „fígle“ a poradily, jak na výrobu vinutých perlí (samozřejmě i s ukázkou).
Určitě navštivte jejich korálkárnu Rooya v Italské na Praze 2, najdete tam spoustu korálků i doplňků, které jistě budete „nutně“ potřebovat.

A co je nyní nového v Rooye? 21.6. pořádají „Grilovací večer se španělskou kytarou a italským mistrem skla“ – opět máte možnost se setkat s ohnivou show samotného mistra Davida Pensa.
Více najdete na www.rooya.cz

KORÁLKY.CZ

Korálky.cz nemusíme určitě představovat, opět byl stánek plný nadšenců, kteří nakoupili korálky a komponenty pro svojí tvorbu, samozřejmě nechybělo posezení u workshopu.
Více na www.koralky.cz

KORALKYKOMPONENTY.CZ

Tento vystavovatel se u nás představil poprvé a ne naposledy. Vyrobit jste si mohli šperk dle Vaší chuti, lektoři přispěli radou jak na to. Jak vidíte, bylo plno. Více na www.koralkykomponenty.cz

Hned úvodem jste viděli opět firmu BHCPRO (ForART.cz), vyzkoušeli jste vše nové z plotteru. A nejen to.

Firma BHC PRO se věnuje hlavně plotterům a představuje, co vše na nich lze vyřezat. Plotter je velkým pomocníkem pro scrapbookařky. Malá ukázka úžasných výrobků vidíte na obrázku.

Víte, ale že firma BHC PRO přináší na trh i 3D Doodler? Vidět první ukázku jste mohli i na veletrhu KREATIVITA-HOBBY.
3D Doodler vyniká hlavně možností prostorového vnímání při kreslení a svojí budoucnost má hlavně při výuce. Na svojí velkou premiéru v prezentaci teprve čeká.

Více o firmě BHC Pro (For Art) na www.forart.cz

Scrapbooking skvěle zastoupila firma Scrapyard, která připravila nejen tolik potřebné pomůcky a materiál pro scrapbooking, tak i představila nové a zajímavé workshopy.

Nejoblíbenějším workshopem se stal Toaletníček, kdy pomocí ruličky z toaletního papíru jste si vyráběli malé diářky. Velice jednoduchý a krásný nápad. Jak vidíte na obrázku, fantazii se meze nekladly, vyráběli velcí i malí, holky i kluci.

Vyrobit jste si mohli i taštičku, opět za pomoci krásného nápadu a to z obálek. Chybět nemohlo ani tradiční přáníčko.

Firma Scrapyard Vás ráda uvidí na svých workshopech a kurzech. Pokud se chcete dozvědět více, pak navštivte www.scrapyard.cz.
Nakoupíte zároveň i vše potřebné pro scrapbooking.

Dále jsme malovali novou technikou OneStroke s firmou VERONIKA ART.

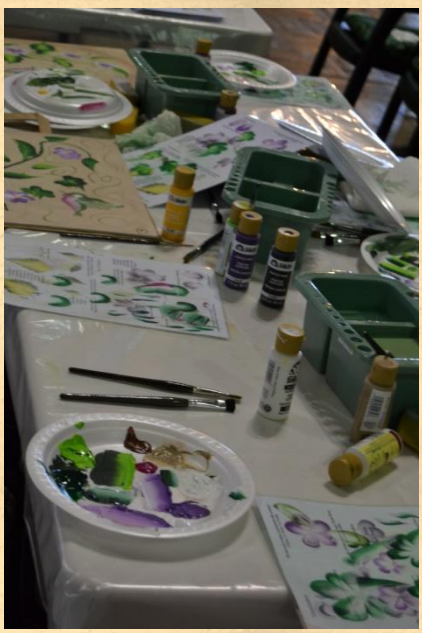

Veronika Hůzlová Vám ukázala jak jednoduše na malování obrazů, co vše si můžete namalovat, aniž byste museli být zkušení malíři. Vaše výtvory se nedali rozeznat od skutečných malířů.

Veronika Art pořádá další a další kurzy s touto technikou, pokud byste se rádi dozvěděli více či si sjednali kurz, pak navštivte www.veronikaart.cz.

Poradí Vám co je potřeba i do Vašeho malířského začátku.

TOPP www.anagramsro.cz

Kromě novinek se představila i spousta známých technik – jednou z nich, která Vás velmi bavila, byl quilling. Tentokrát jste ji mohli vyzkoušet u stánku Anagramu. Nejen, že jste si mohli zakoupit úžasné knížky z edice TOPP, mohli jste si vyrobit i krásnou krabičku nazdobenou právě technikou quilling.
Krabička je i samotná úžasným dárkem, zda dovnitř něco dáte, je jen na Vás.

Anagram pořádá i spoustu kreativních dílniček, více o nich se dozvíte na www.anagramsro.cz.

Čokoládový dům

1. české muzeum čokolády
a čokoládových obrazů

Jedním z nových vystavovatelů a workshopů byl i ten čokoládový. Představilo jej první české muzeum čokolády a čokoládových obrazů – Čokoládový dům v Praze.

Čokoládový dům pro Vás připravuje ve svém muzeu nejen prohlídky a přednášky, ale i workshopy, kurzy i dětské tábory.

! Nezapomeňte: Každý návštěvník jarní KREATIVITA-HOBBY získal ve svých Kreativních novinách vstupenku 1+1 zdarma právě do Čokoládového domu v Praze. Akční vstupenka platí do 30.6.2014, vezměte tedy své děti ke konci školního roku do čokoládového muzea.

Dne 26.6. 2014 pořádá čokoládové muzeum poutavé povídání do historie výroby čokolády obohacené degustací čokolády. Pokud jste si ji u nás na veletrhu nezakoupili, pak určitě napravte co nejdříve – čokoláda se rozplývá na jazyku. Doporučujeme.

POZOR: Od 1.7. je čokoládové muzeum uzavřeno z důvodu rekonstrukce, galerie s čokoládovými obrazy a čokoládový ateliér s workshopy zůstávají v provozu. Stihněte tedy navštívit muzeum ještě tento měsíc.

Více na www.cokoladovydum.cz

Na veletrhu se představilo celkem 76 vystavovatelů a handmade prodejců. Představilo se celkem 156 workshopů a dílniček. Všichni pro Vás udělali maximum, abyste se u nás cítili dobře, vyzkoušeli jste jak známé tak nové techniky, dozvěděli jste se více o novinkách a nápadech a nechali se inspirovat. Samozřejmě budeme i nadále představovat naše vystavovatele, jak ty stálé, tak i ty nové. Protože již **3.-5. října 2014** se setkáme v **Brně (*podívejte se na naši pozvánku*)**.

Věříme, že tak budeme zase blíž Vám návštěvníkům. Brno přinese další nové vystavovatele a tím bude opět jiné. Samozřejmě se stále budeme setkávat i v Praze.

Děkujeme nejen všem vystavovatelům za krásné workshopy, ale i Vám návštěvníkům za krásnou tvořivou atmosféru.

Osvěžte se …

Máme za sebou horké letní dny a další nás ještě čekají, co se tedy osvěžit výbornou limonádou připravenou doma.
My jsme si pro Vás připravili a vyzkoušeli citrónovou a pomerančovou. Zachutnali nám natolik, že se s Vámi podělíme o jejich přípravu.
Limonády Vás skvěle osvěží. Vyrobit je můžete i jako dárek pro své blízké.
Lahve jsme zakoupili v obch. domě IKEA, štítky si můžete vyrobit sami pomocí razítka.

Citrónová limonáda

2-3ks citrónu
1l jemně perlivé vody (pokud máte raději bez bublinek pak stačí voda z kohoutku)
máta ze zahrádky

1-2 citróny (záleží na Vaší chuti) vymačkáme do 0,5l sklenice, přidáme nakrájenou mátu a rozmělněte pomocí lžíce, nechte poté cca 10min odstát.
Mezi tím si okrájejte kúru z dalšího citrónu a rozkrájejte na malé kousíčky, které vhodíte do připravené 1l lahve společně s lístečky máty.
Poté jen přelijte 0,5l připravené směsi do lahve a dolijte zbytkem jemně perlivé vody. Dejte cca na 1h do chladničky či 15min do mrazničky. Podávejte s plátkem citrónu a ledem. Dozdobit můžete mátou.

Pomerančová limonáda

1ks pomeranče
1l jemně perlivé vody či vody z kohoutku
Meduňka lékařská ze zahrádky

Postup je stejný jako u citronové. Půlku pomeranče vymačkejte do 0,5l sklenice a přidejte nakrájenou meduňku, kterou poté rozmělníte a přidejte vodu. Druhou půlku zbavte kúry a rozkrájejte do lahve, přidejte lístečky meduňky.
Poté směs přelijte do lahve a dolijte vodou. Podávejte s plátkem pomeranče a ledem. Nazdobit můžete kytičkou z meduňky.
Kdo má rád sladčí limonády může si ji přisladit třtinovým cukrem.

My se chystáme ještě na výrobu malinové, jahodové, bezinkové, zázvorové, okurkové a mnoho dalších.
Výsledek přineseme v dalším čísle Kreativních novin a na facebooku.

Krásný začátek léta Vám přeje

Kamila a Radek

OBHAJOBA PASTELKY

Na veletrhu jste se setkali i s Marií Brožovou, krásnou osobou nejen svojí tvorbou, ale i duší. Její obrazy jsou vždy něčím výjimečným a krásným.

Na našem veletrhu začala malovat obraz s názvem „Letní slunovrat“ (obraz bude tím, který zakončí 10-letou etapu a začne novou). Každý z obrazů vyžaduje hodiny a dny práce. Postupně Vám přinášíme, jak obraz pokračoval po celé 3 dny a jak vypadá dnes. V den uzávěrky novin se obraz stále maloval, malovat by se měl až do 21. června, zajít se podívat můžete do Galerie Pastelka v Praze každý den mimo pondělí a neděle.

První den veletrhu 23.5.2014

Poslední den veletrhu 25.5.2014

Malování v galerii 4.6.2014

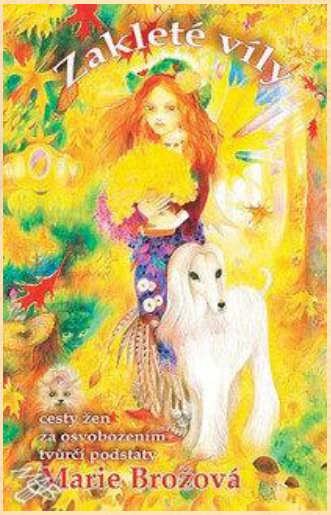

Je tomu, už 10 let, kdy projekt Obhajoba pastelky, vznikl. Hlavním důvodem vzniku tohoto projektu bylo ukázat, jak pastelkami lze vytvářet nádherné obrazy velkých rozměrů. A tak letos slaví Obhajoba pastelky svoje výročí: 10. let od začátku projektu Obhajoba pastelky a 5. let od otevření Galerie pastelka na Malém náměstí na Praze 1.
K této příležitost si budete moci prohlédnout obrazy, které za tu dobu vznikly.

A 31.května byla pokřtěna i nová kniha od Marie Brožové pod názvem **Zakleté víly** *aneb cesty žen za osvobozením tvůrčí podstaty*. Knihu si můžete do 21.6. objednat na info@pastelky.cz za 399,- .

Srdečně Vás tedy zveme na obrazy Marie Brožové do Galerie Pastelka na Malém náměstí 11 na Praze 1.

Další milou pozvánkou na kreslení pro veřejnost je úterý 24.6.2014.
Sledujte www.pastelky.cz, kde najdete všechny aktuální akce a výstavy.

V červenci (3.-6.7.) můžete vyrazit třeba do ZOO v Liberci na vznik dalšího obrazu pod názvem „Zelený muž“. Začíná další dekáda pastelky.

Hraní pro malé i velké …

Naučte své děti si hrát venku. Přichází léto a vysedávání doma končí. Začínají prázdniny. Možná se Vám některý z nápadů zalíbí a využijete je nejen doma, ale i na dětské tábory, které své běhy rozbíhají již za 14 dní. Udělejte si venku hraní pro sebe i děti např. scrabble, venkovní piškvorky či šachy, skákací panák, twister, plechovky, domino, házení do plechovek pomocí klubíček, kroužky a mnoho dalšího.

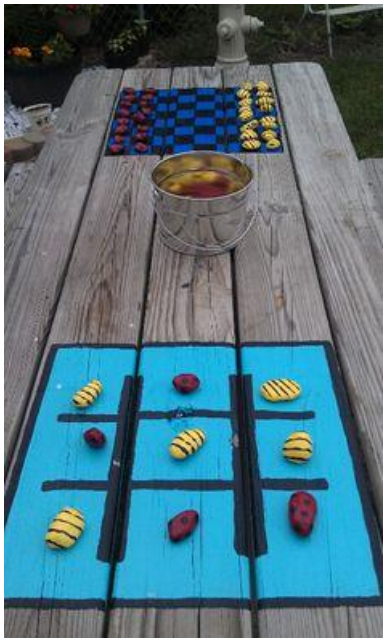

Zdroj: www.pinterest.com

STUDIO ARTESILVER

Vás zve
na největší a nejrozmanitější
přehlídku BROŽÍ v Karlíně,
v Praze...v Čechách

broží léto v Karlíně

Kdy: **5.6. - 31.7. 2014**

Kde: galerie **Studio Artesilver**
Kollárova 16 vedle kostela na Karlínském náměstí - Praha 8

Startujeme: **5.6. od 14h** do...večera
občerstvení a zábava celý den

Na výstavě se představí více než 50 autorů :

Jitka Zajíčková • Zuzana Kracík Kudličková - Kudlička • Eva Hašková - E.H. design •
Martina Cepníková - Emaluna • Miroslava Nováková - MiNo • Petra Nemravová - Nemravka •
Soňa Šišková • Lenka Blažková - Modrý květ • Helena Řezníčková • Jana Studničková •
Mo.nika Jankůj - MATILDA • Bohumila Vacková • Alžběta Dvořáková - 460nula1 •
Svatava Jirmusová - LOTR • Šárka Eršilová Obročníková • Magdalena Gabrielová - Puntík •
Alena Štukavcová Doležalová • Soňa Novotná - Sayuri • Natella Pschacyeva • Jiří Tomanec •
Irena Eire Šmérková • Martina Chroustová - Mufinka • Zuzana a Vladimír Maškovi •
Jana Nyergesová - TikŤakJinak • Milan Nováček - NOMIO • Eva Machalová - Heda •
Simona Sedláčková - Rosallia • Michaela Novotná - em.en • Jan Vávra • Kateřina Bursíková •
Veronika Lísalová Šindelářová - Aqua • Irena Veselá Rendlová • Hana Bendová • Daniela Prchalová •
Martina Toulová Přikrylová • Jana Veselá • Věnina • Lenka Veselá • Lucie Filipská Březinová •
Ladislava Růžičková • Lucie Avramová - Luuthien • Iva Haberlová - Bulbul • Radka Kordačová - Buřt •
Dana Lindenthalová - lind • Zuzana a Jaromír Sléhovi • Miluše Rollerová - Miluschka •
Pavla Čepelíková - Saffron Addict • Jana Koutková - Sváča • Daniela Klusáčková - Danča K •
Alena Šumová - A.J.A. • Milada Kreuzová - Buď IT! • Eva Pavlíková - Jelly Fish •
Eva Mastníková - Stellion • a další...

Každý si najde svůj sen

Během června vyjde tiskem
Broží brožurka autorů

Během přehlídky doprovodné akce
sledujte nás na našich stránkách a FB

Více informací: www.studioartesilver.cz
FB: studioartesilver
Kollárova 171/16 Praha 8 Karlín
na náměstí vedle kostela sv. Cyrila a Metoděje

Letní číslo jak jinak než letně a zábavně. Více se zaměříme na výlety a zábavu pro letní dny.

KREATIVNÍ NOVINY (Měsíčník pro tvořivé duše …) * Ročník I. * Číslo 6. * Měsíčník * Datum vydání: 16.6.2014
Šéfredaktorka novin: Kamila Anýžová, zástupce šéfredaktora: Radek Ungr, spolupráce: Petra Nemravová
Zdroj www: pinterest.com. Kreativní noviny jsou vydány pouze v elektronické podobě. MK ČR E 21525.
Adresa redakce: Kreativní noviny, Kvaň 156, 267 63 Zaječov, E-mail: noviny@kreativita-hobby.cz, www.kreativita-hobby.cz
Inzerci přijímá: Kamila Anýžová, Kvaň 156. 267 63 Zaječov, email: kamila.anyzova@kreativita-hobby.cz
Vydavatel: Kamila Anýžová, Kvaň 156, 267 63 Zaječov, IČ 87862328, DIČ CZ8351280619

Vychází pouze v elektronické podobě zdarma. Bez vědomí a souhlasu redakce nelze dále rozšiřovat publikované materiály.
Zasláním materiálů do redakce souhlasíte s jejich zveřejněním. Zaslané fotografie, rukopisy, kresby a jiné podklady vracíme pouze na vyžádání.

KREATIVNÍ NOVINY:
Další číslo vychází 14.7.2014